move.ru
10 лет вместе

https://bulgaria.move.ru/objects/6904268097

Создано: 16.06.2023 в 12:12

Обновлено: 27.10.2025 в 09:40

Юрий Морозов, EUROPE GMBH R

79219067377

Несебыр

132 000 €

Несебыр

для заметок

Квартира

Количество комнат	4
Жилая площадь	100 м^2
Площадь кухни	21 м^2
Общая площадь	121 м^2
Этаж	3/5

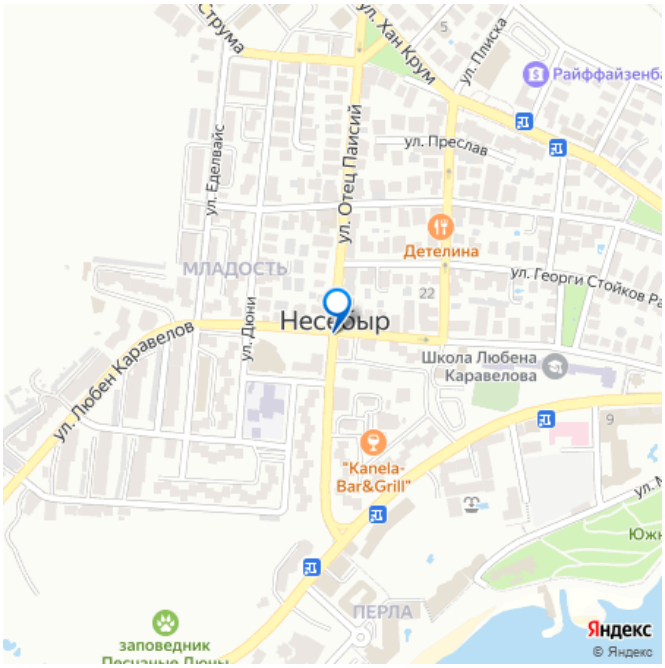

Детали объекта

Тип сделки	Продам
Раздел	Квартиры

Описание

Болгария. Несебр. Многокомнатная квартира с видом на море и бассейн. ЦЕНА: 132 000 € Предлагаем на продажу многокомнатную квартиру в комплексе "Аполлон", расположенном между курортным поселком Равда и городом Несебр, всего в 200 метрах от песчаного пляжа и моря, и в 300 метрах от

большого аквапарка. Комплекс закрытого типа, окружен красивой благоустроенной территорией и многочисленными удобствами. В распоряжении владельцев и гостей несколько открытых бассейнов с зонами для детей, два ресторана, кафе, спа-центр, теннисный корт, детская площадка, парковка, зоны отдыха, тренажерный зал, сауна и джакузи, круглогодичная охрана и видеонаблюдение, техническое обслуживание. Квартира очень просторная и функциональная, со следующей планировкой - прихожая, гостиная с небольшой кухней и обеденной зоной, три спальни, две террасы, две ванные комнаты с туалетом и душевой кабиной. Одна из террас имеет частичный вид на море, а другая имеет панорамный вид на море и бассейн. Продается в отличном состоянии, очень хорошо меблирована, полностью оборудована. Преимущества Бассейн Парк балкон Детская площадка СПА центр Сауна, джакузи Ресторан Парковка Охрана Поддержка Фитнес центр МЕСТОРАСПОЛОЖЕНИЕ В ЛЕТНЕМ КУРОРТЕ ВИД на бассейн на море на двор ИНФРАСТРУКТУРА Поля для гольфа Аэропорт Магазины, рестораны, бары Пляж СПА центр Теннисный корт Школа Детский Сад Больница Автобусная остановка Свободен Ref. ID: R1971 Тип недвижимости: Апартамент Комплекс: Аполлон Цена: 132 000 € Месторасположение: Несебр Жилая площадь: 121.00 кв.м Спальни: 3 Ванная комната: 2 Количество комнат: 4 Этаж: 3 от 5 Мебелировка: Меблировано Парковка: 1 Этап строительство : акт 16 Дата публикации: 26.05.2023 Продадим вашу квартиру или дом. Есть выбор квартир и домов в различном бюджете, в том числе и коммерческие объекты.

move.ru

move.ru

move.ru

move.ru

move.ru

move.ru

move.ru

move.ru

move.ru

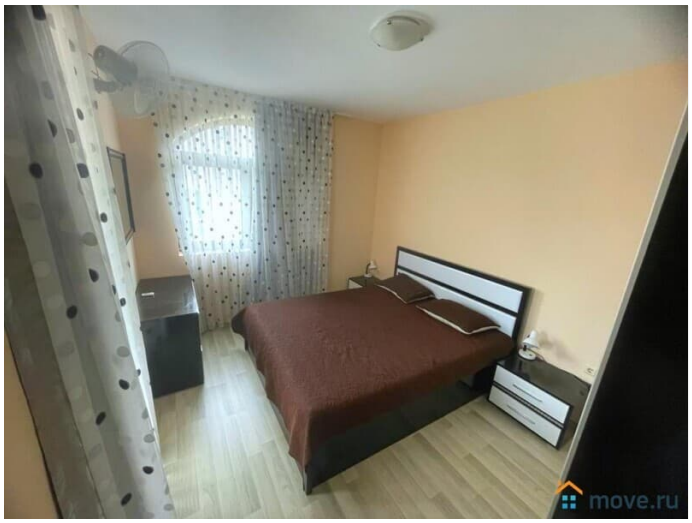
move.ru

move.ru

move.ru

move.ru

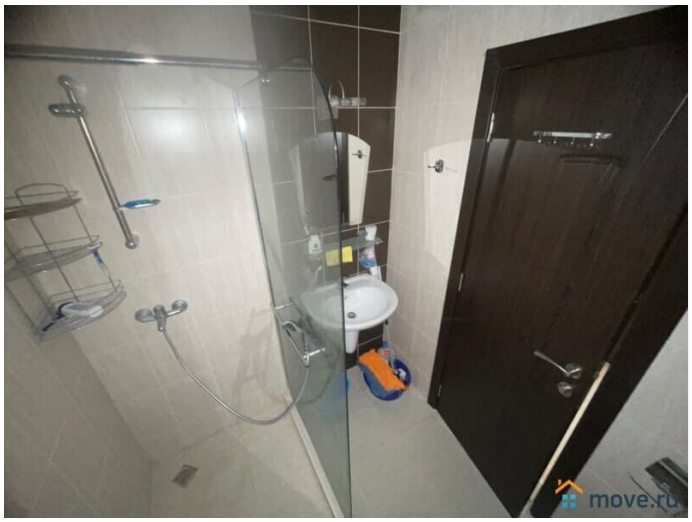
move.ru

move.ru

move.ru

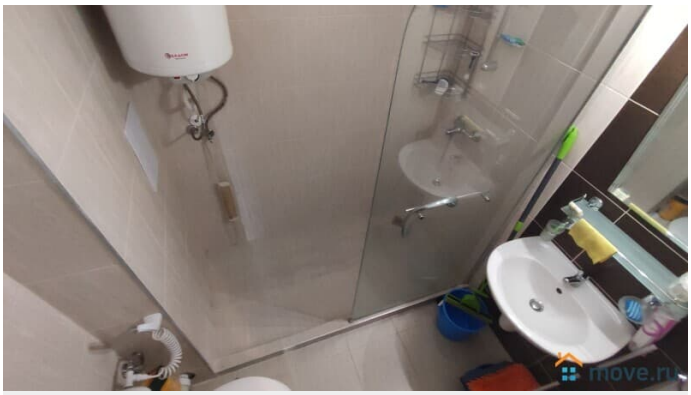
move.ru

move.ru

move.ru

move.ru

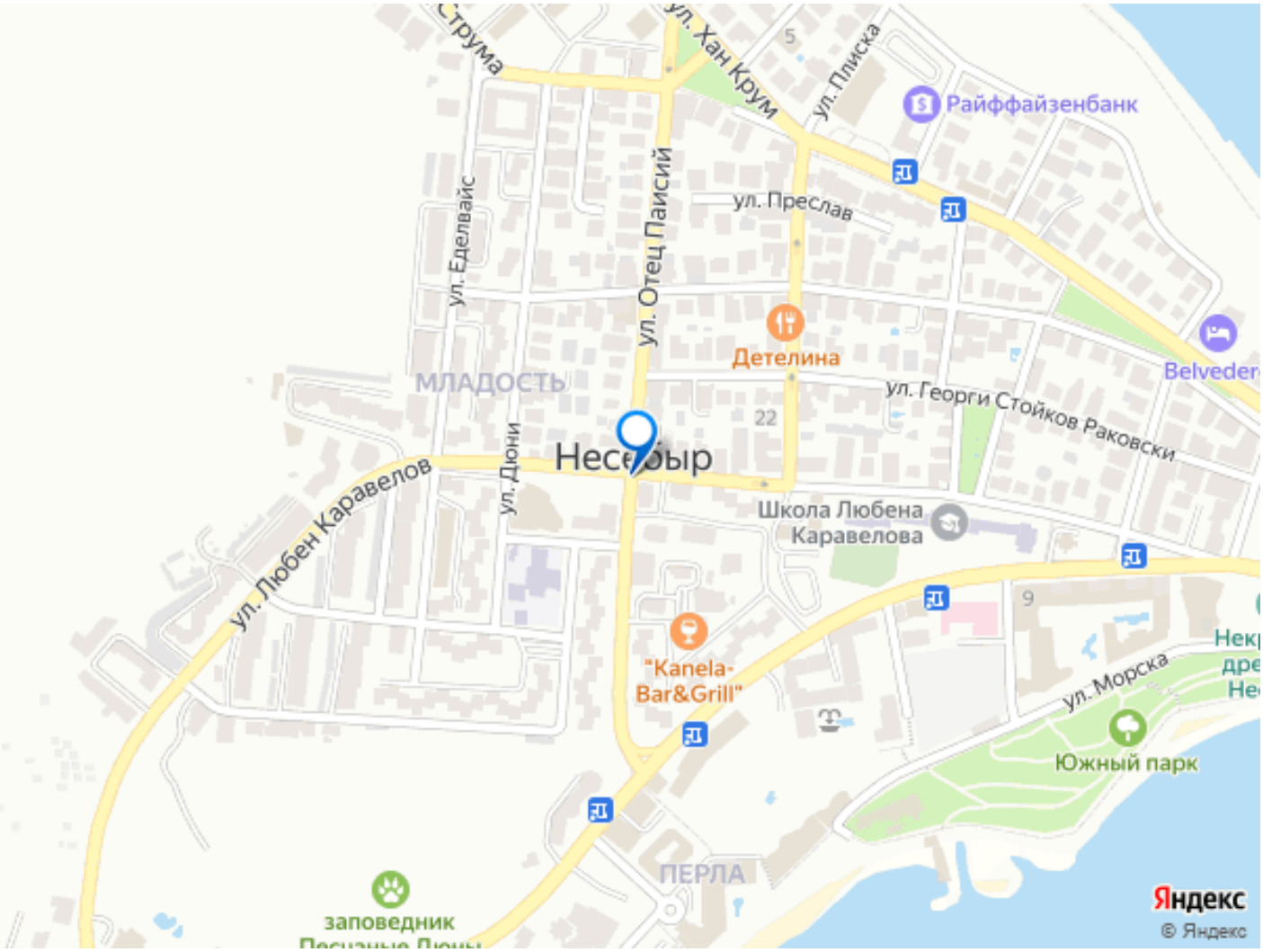
ул. Струма
ул. Хан Крум
ул. Плиска
Райффайзенбанк
ул. Преслав
ул. Еделвайс
ул. Отец Паисий
Детелина
МЛАДОСТЬ
ул. Георги Стойков Раковски
Несебыр
ул. Любен Каравелов
ул. Дюни
Школа Любена Каравелова
"Kanela-Bar&Grill"
ул. Морска
Южный парк
ПЕРЛА
заповедник
Яндекс
© Яндекс