move.ru
10 лет вместе

https://bulgaria.move.ru/objects/6917929298

Создано: 01.02.2024 в 17:04

Обновлено: 27.10.2025 в 09:42

Юрий Морозов, EUROPE GMBH R

79219067377

Равда

55 000 €

Равда

для заметок

Квартира

Количество комнат	2
Жилая площадь	42 м^2
Площадь кухни	7 м^2
Общая площадь	49 м^2
Этаж	4/5

Детали объекта

Тип сделки	Продам
Раздел	Квартиры

Описание

Болгария. Равда. Двухкомнатная квартира в отличном комплексе Аполлон. ЦЕНА: 55 000 € Предлагаем на продажу небольшую двухкомнатную квартиру в комплексе „Аполлон 7“, расположенном в 200 метрах от пляжа и моря между городом Несебр и курортом Равда, в районе с развитой

инфраструктурой. Рядом расположены разнообразные магазины, рестораны, автобусные остановки, супермаркет, летние аттракционы. Квартира расположена на четвертом этаже, полностью оборудована и меблирована, имеет следующую планировку - прихожая, гостиная с кухонным уголком и столовой, спальня, ванная комната с туалетом и душевой кабиной, удобный балкон. В распоряжении владельцев и гостей открытый бассейн с детской секцией, ресторан и бар, детская площадка, зоны для загара с шезлонгами, тренажерный зал, спа-центр, парковка, круглосуточная охрана и видеонаблюдение. Годовая плата за обслуживание - 8 евро за кв.м. Преимущества • Бассейн • Парк • балкон • Детская площадка • СПА центр • Ресторан • Парковка • Охрана • Поддержка • Фитнес центр • МЕСТОРАСПОЛОЖЕНИЕ • В ЛЕТНЕМ КУРОРТЕ • ВИД • на дорогу • ИНФРАСТРУКТУРА • Поля для гольфа • Аэропорт • Магазины, рестораны, бары • Пляж • СПА центр • Теннисный корт • Школа • Детский Сад • Больница • Автобусная остановка Ref. ID:R2248 Тип недвижимости:1 спальня Комплекс:Аполлон Цена:55 000 € Месторасположение:Равда Жилая площадь:49.00 кв.м Спальни:1 Ванная комната:1 Количество комнат:2 Этаж:4 от 5 Меблировано Парковка:1 Этап строительство :акт 16 Дата публикации:01.02.2024 Продадим вашу квартиру или дом. Есть выбор квартир и домов в различном бюджете, в том числе и коммерческие объекты.

move.ru

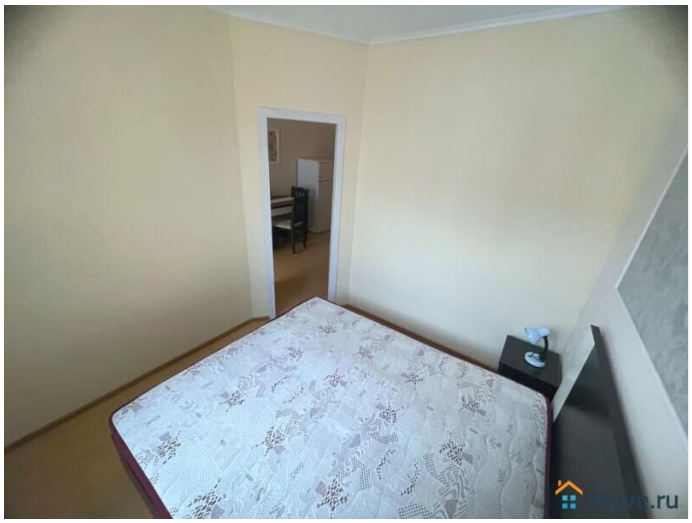

move.ru

move.ru

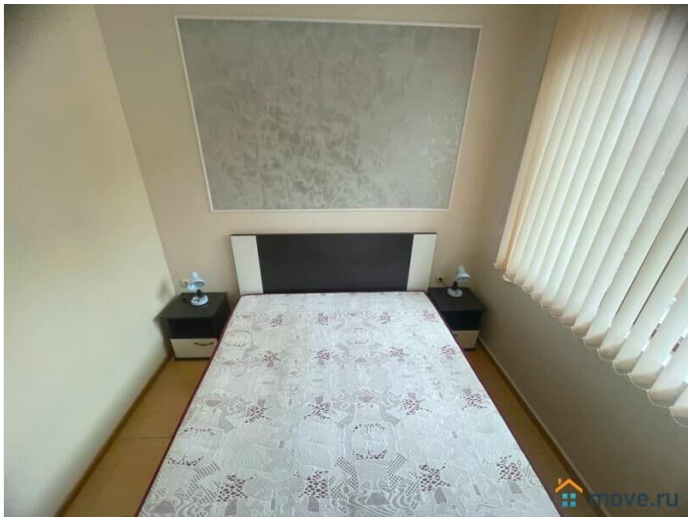
move.ru

move.ru

move.ru

move.ru

move.ru

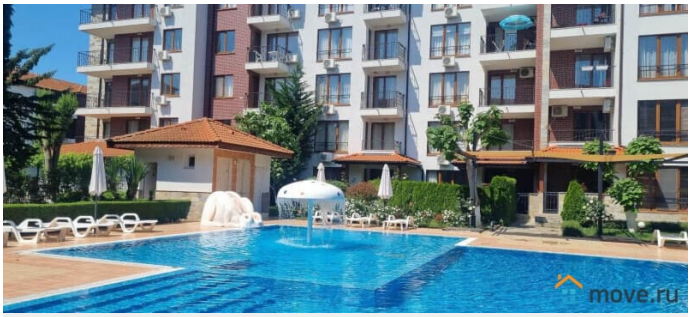
move.ru

move.ru

move.ru

move.ru

move.ru

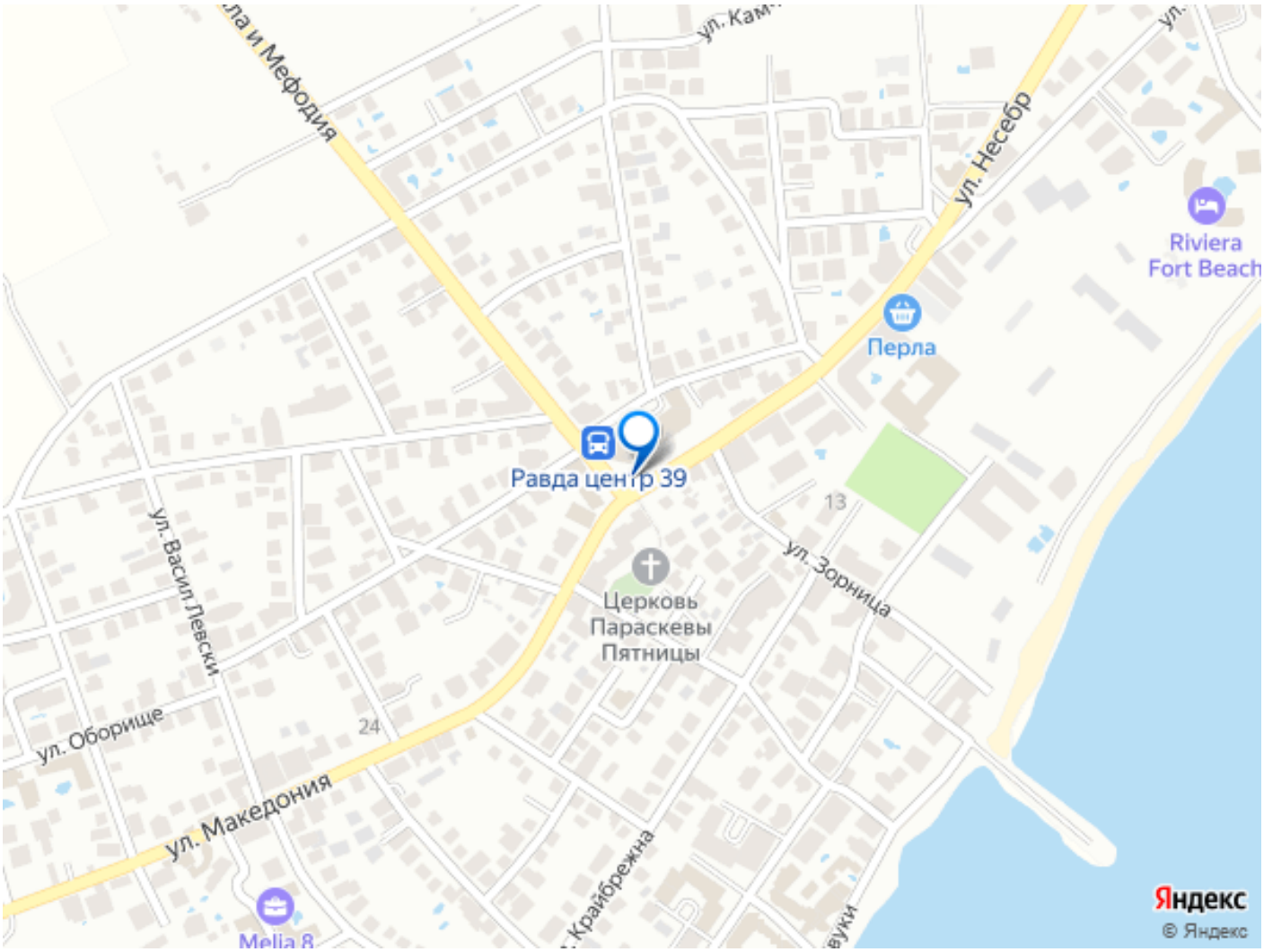

Move.ru - вся недвижимость России